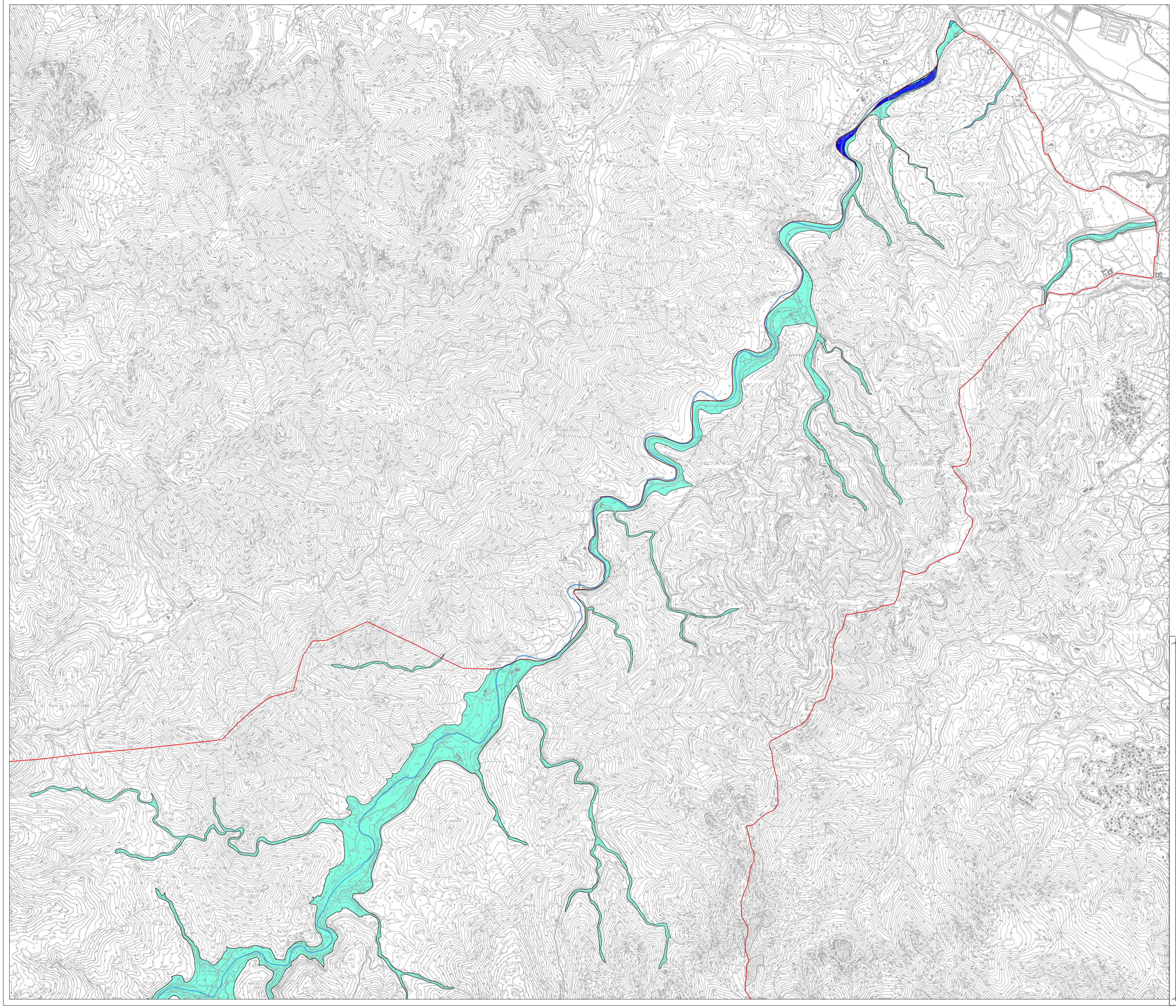

Legenda

- H4 — Aree inondabili da piene con portate di colmo caratterizzate da tempi di ritorno di 50 anni
- H3 — Aree inondabili da piene con portate di colmo caratterizzate da tempi di ritorno di 100 anni
- H2 — Aree inondabili da piene con portate di colmo caratterizzate da tempi di ritorno di 200 anni
- H1 — Aree inondabili da piene con portate di colmo caratterizzate da tempi di ritorno di 500 anni

Le aree non censite sono comunque assoggettate a verifica di pericolosità secondo le procedure di cui alla L. 267/98 e al DPCM 29/09/98. Valgono in ogni caso le disposizioni di cui all'art. 93 e segg. del T.U. sulle Opere Idrauliche n. 523

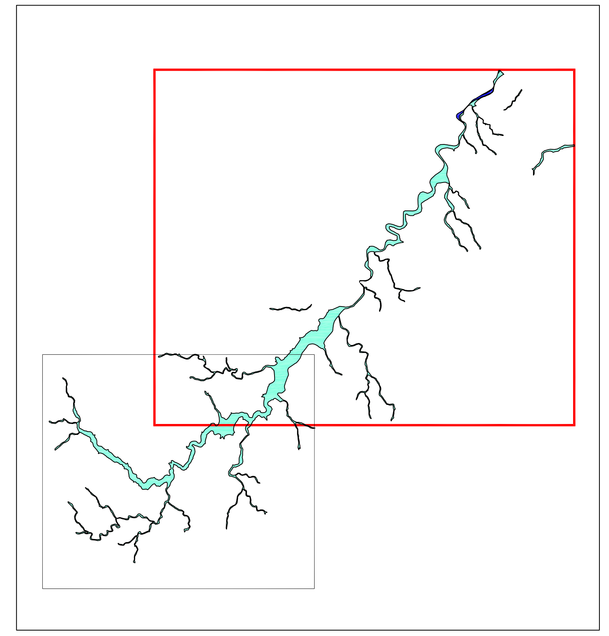

COMUNE DI ASSEMINI
Provincia di Cagliari

TAV.	*Studio di compatibilità idraulica e geologica - geotecnica nel territorio comunale di Assemini finalizzato al Piano Urbanistico Comunale* (art. 8 comma 2 delle N.T.A. del P.A.I.)
4idro G1	

CARTA DELLA PERICOLOSITA' IDRAULICA (ISOLA AMMINISTRATIVA)

COMMITTENTE: Comune di Assemini

REV	SCALA	BASE TOPOGRAFICA:	DATA
02	1:10000	Cartografia Tecnica Regionale 1:10000	Febbraio 2012

IL SINDACO	ASSESSORE URBANISTICA	DIRIGENTE AREA TECNICA
Dott. Paolo Mereu	Dott. Ing. Federica Casula	Dott. Ing. Alessandra Salvato

RESPONSABILI TECNICI

Dott. Ing. Italo Frau — Dott. Geol. Nicola Demurtas

COLLABORATORE

Dott. Ing. Roberta Lai