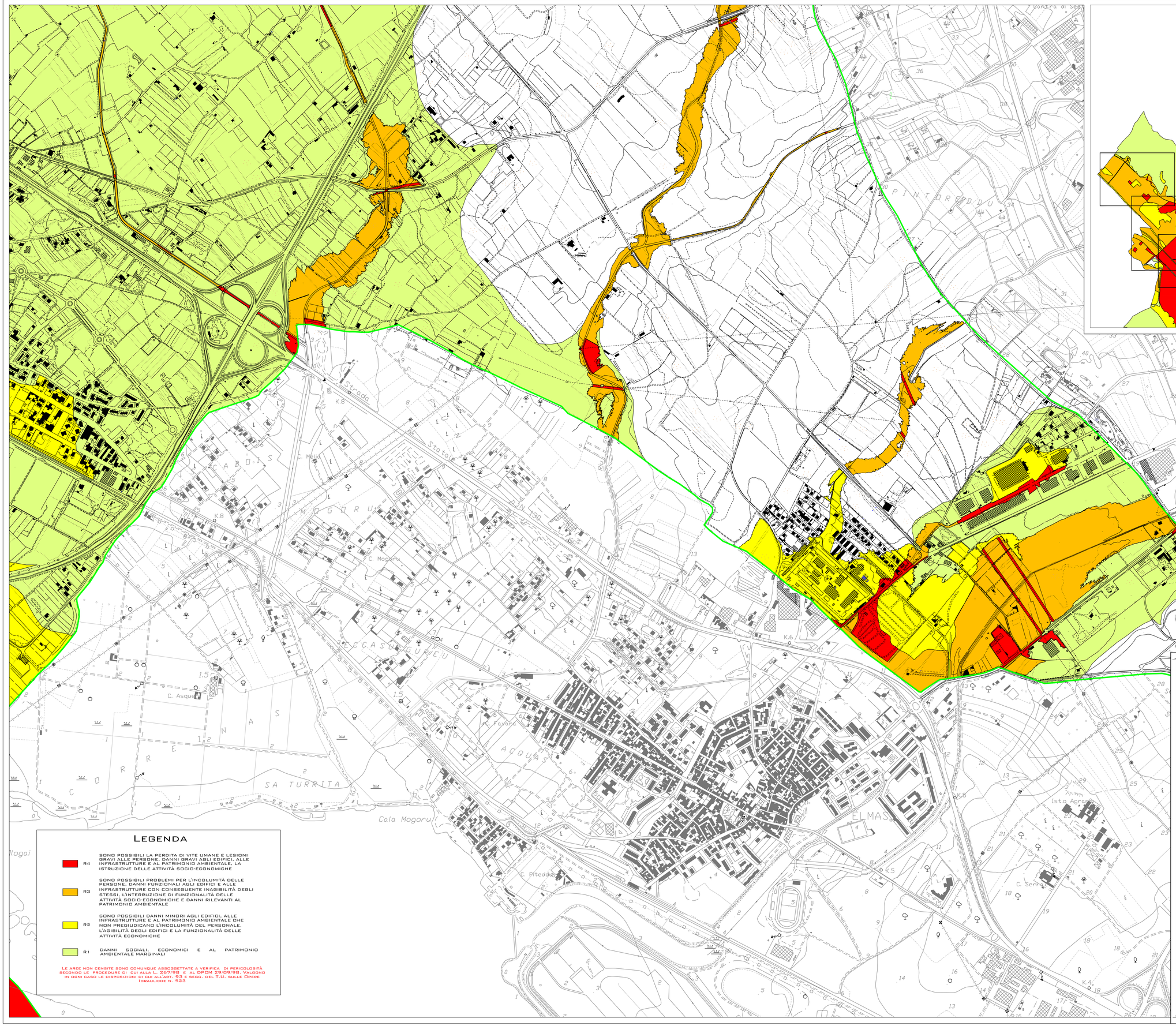

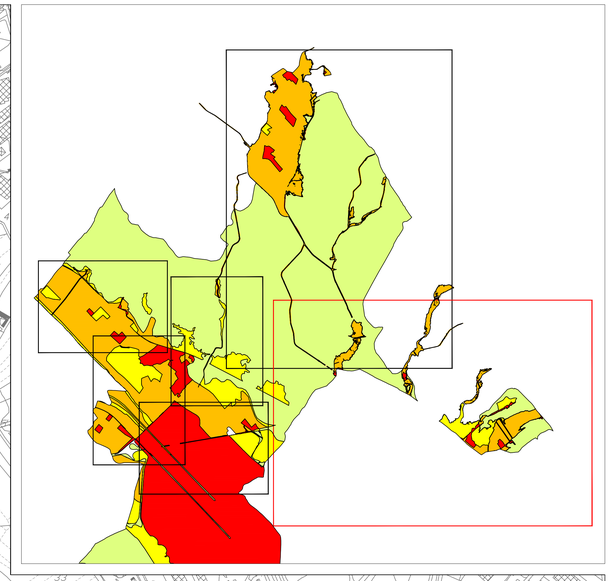

LEGENDA

R4	SONO POSSIBILI LA PERDITA DI VITE UMANE E LESIONI GRAVI ALLE PERSONE, DANNI GRAVI AGLI EDIFICI, ALLE INFRASTRUTTURE E AL PATRIMONIO AMBIENTALE, LA ISTRUZIONE DELLE ATTIVITÀ SOCIO-ECONOMICHE
R3	SONO POSSIBILI PROBLEMI PER L'INCOLUMITÀ DELLE PERSONE, DANNI FUNZIONALI AGLI EDIFICI E ALLE INFRASTRUTTURE CON CONSEGUENTE INAGIBILITÀ DEGLI STESSI, L'INTERRUZIONE DI FUNZIONALITÀ DELLE ATTIVITÀ SOCIO-ECONOMICHE E DANNI RILEVANTI AL PATRIMONIO AMBIENTALE
R2	SONO POSSIBILI DANNI MINORI AGLI EDIFICI, ALLE INFRASTRUTTURE E AL PATRIMONIO AMBIENTALE CHE NON PREGIUDICANO L'INCOLUMITÀ DEL PERSONALE, L'AGIBILITÀ DEGLI EDIFICI E LA FUNZIONALITÀ DELLE ATTIVITÀ ECONOMICHE
R1	DANNI SOCIALI, ECONOMICI E AL PATRIMONIO AMBIENTALE MARGINALI

LE AREE NON CENSITE SONO COMUNQUE ASSOGGETTATE A VERIFICA DI PERICOLOSITÀ SECONDO LE PROCEDURE DI CUI ALLA L. 267/98 E AL DPCM 29/09/98. VALGONO IN OGNI CASO LE DISPOSIZIONI DI CUI ALL'ART. 93 E SEGG. DEL T.U. SULLE OPERE IDRAULICHE N. 523

COMUNE DI ASSEMINI
Provincia di Cagliari

TAV.	*Proposta di variante al PAI ai sensi dell'art. 37 comma 2 e 3 delle Norme di Attuazione e di mitigazione del rischio e della pericolosità*
9idro-F	

CARTA DEL RISCHIO IDRAULICOA (AMBITO EXTRAURBANO)

COMMITTENTE: Comune di Assemini

REV	SCALA	BASE TOPOGRAFICA:	DATA
00	1:5000	Cartografia Comunale 1:5000 Cartografia Tecnica Regionale 1:10000	Novembre 2015

ASSESSORE POLITICHE DEL TERRITORIO E SOSTENIBILITÀ AMBIENTALE	IL SINDACO	RESPONSABILE DEL SERVIZIO PIANIFICAZIONE TERRITORIALE
Dott. Ing. Gianluca Mandas	Dott. Ing. Mario Puddu	Geom. Carlo Barletta

TECNICI INCARICATI

Dott. Ing. Italo Frau — Dott. Geol. Nicola Demurtas

COLLABORATORE

Geom. Giancarlo Loddo