Nr.	Opera	Localizzazione	Z.U.O.	Area (mq)	I.f. (m.c/mq)	Destinazioni consentite
I	Elicentro Terrasili	Loc. Terrasili	G	6.800	0,65	Aree destinate ad attrezzature ed impianti pubblici riservati a servizi di interesse generale quali strutture per istruzione, beni culturali, sanità, sport, attività ricreative, parchi, depuratori, impianti di potabilizzazione, inceneritori, ecocentri, impianti di distribuzione carburanti,...
II	Ex discarica Sa Punta	Loc. Sa Punta	G	11.965	0,50	Aree destinate ad attrezzature ed impianti pubblici riservati a servizi di interesse generale quali strutture per istruzione, beni culturali, sanità, sport, attività ricreative, parchi, depuratori, impianti di potabilizzazione, inceneritori, ecocentri, impianti di distribuzione carburanti,...
III	Depuratore	Via Coghe	G	1.036	0,65	Aree destinate ad attrezzature ed impianti pubblici riservati a servizi di interesse generale quali strutture per istruzione, beni culturali, sanità, sport, attività ricreative, parchi, depuratori, impianti di potabilizzazione, inceneritori, ecocentri, impianti di distribuzione carburanti,...
IV	Piscina Matzeu	Loc. Piscina Matzeu – S.C. Elm-ar-Gedu	G	23.602	0,50	Aree destinate ad attrezzature ed impianti pubblici riservati a servizi di interesse generale quali strutture per istruzione, beni culturali, sanità, sport, attività ricreative, parchi, depuratori, impianti di potabilizzazione, inceneritori, ecocentri, impianti di distribuzione carburanti,...
V	Impianto di distribuzione carburante	Strada provinciale n. 2 km 6+623	G	9.765	0,20[1]	Aree destinate ad attrezzature, servizi ed impianti per la distribuzione del carburante, di lavaggio e lubrificazione degli autoveicoli, lavaggio. E' ammessa la presenza di piccole attività commerciali specializzate, bar e ristoro.

[1] Indice territoriale

LEGENDA

DESTINAZIONI DI ZONA NELL'AREA DELLO "SCAMBIATORE LINEARE" RECEPITO CON D.C.C. N° 32 DEL 28 MARZO 1995.

- AREE DESTINATE ALL'ATTIVITA' AGRICOLA SOTTOZONA E1
- AREE DESTINATE ALL'ATTIVITA' AGRICOLA INDUSTRIALIZZATA A ALTA SPECIALIZZAZIONE SOTTOZONA E2
- AREE DESTINATE A NUOVI INSEDIAMENTI PRODUTTIVI E RELATIVI SERVIZI E ATTREZZATURE
- AREE DESTINATE AD ATTREZZATURE E SERVIZI DI CARATTERE GENERALE PUBBLICI O DI INTERESSE PUBBLICO
- AREE DESTINATE AD ATTREZZATURE E SERVIZI PUBBLICI O DI INTERESSE PUBBLICO TESI ALLA VALORIZZAZIONE DEL PATRIMONIO AMBIENTALE ESISTENTE
- C* — AREE INTERESSATE DA EDILIZIA SPONTANEA NON FORMALIZZATA DA ASSOGGETTARE A PIANO DI RECUPERO
- D_1 — AREE INTERESSATE DA ATTIVITA' PRODUTTIVE ESISTENTI
- G — AREE SERVIZI GENERALI
- G — ATTREZZATURE DI INTERESSE GENERALE
- P.E.E.P.-P.R.U. "TRUNCU IS FOLLAS"

Scala 1:10 000

0 — 500 mt.

Comune di Assemini

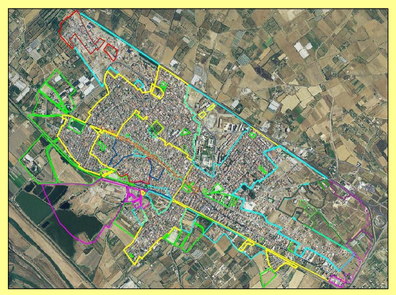

PROGRAMMA DI FABBRICAZIONE
VARIANTE N°1

TAV. 2 — *CARTOGRAFIA TERRITORIO EXTRAURBANO*

Il Progettista
Responsabile dell'Area Urbanistica
Ing. Mauro F.A. Mokedda

I COLLABORATORI TECNICI:
Geom. Carlo Daciola
Geom. Efisio Matteus
Geom. Maria Pia Montalbino

I COLLABORATORI AMMINISTRATIVI:
Sig.ra Maria Antonia Sodas
Sig. Giuseppe Secco
Sig.ra Barbara Ghiani

IL Sindaco
Dott. Paolo Mereu

L'Assessore all'Urbanistica
Ing. Maria Carla Marras

Scala: 1:10 000