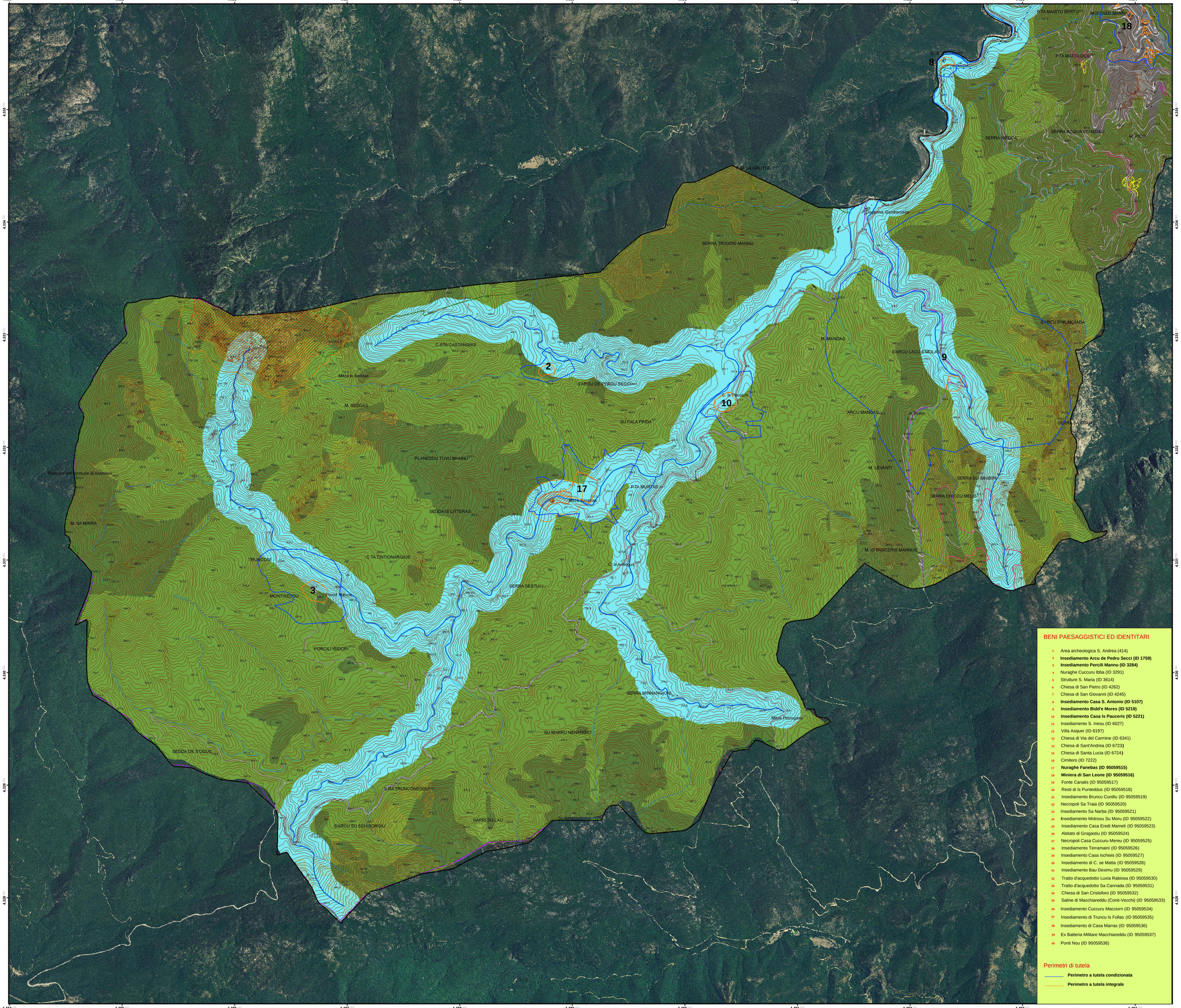

BENI PAESAGGISTICI ED IDENTITARI

1. Area archeologica S. Andrea (414)
2. **Insediamento Arcu de Pedru Secci (ID 1759)**
3. **Insediamento Porcili Mannu (ID 3284)**
4. Nuraghe Cuccuru Ibba (ID 3291)
5. Strutture S. Maria (ID 3614)
6. Chiesa di San Pietro (ID 4262)
7. Chiesa di San Giovanni (ID 4245)
8. **Insediamento Casa S. Antonio (ID 5107)**
9. **Insediamento Bidd'e Mores (ID 5219)**
10. **Insediamento Casa Is Pauceris (ID 5221)**
11. Insediamento S. Inesu (ID 6027)
12. Villa Asquer (ID 6197)
13. Chiesa di Via del Carmine (ID 6341)
14. Chiesa di Sant'Andrea (ID 6723)
15. Chiesa di Santa Lucia (ID 6724)
16. Cimitero (iD 7222)
17. **Nuraghe Fanebas (ID 95059515)**
18. **Miniera di San Leone (ID 95059516)**
19. Fonte Canalis (ID 95059517)
20. Resti di Is Punteddus (ID 95059518)
21. Insediamento Bruncu Cunillu (ID 95059519)
22. Necropoli Sa Traia (ID 95059520)
23. Insediamento Sa Narba (ID 95059521)
24. Insediamento Motroxu Su Moru (ID 95059522)
25. Insediamento Casa Eredi Mamell (ID 95059523)
26. Abitato di Grogastiu (ID 95059524)
27. Necropoli Casa Cuccuru Mereu (ID 95059525)
28. Insediamento Terramaini (ID 95059526)
29. Insediamento Casa Ischiois (ID 95059527)
30. Insediamento di C. se Matta (ID 95059528)
31. Insediamento Bau Deximu (ID 95059529)
32. Tratto d'acquedotto Luxia Rabiosa (ID 95059530)
33. Tratto d'acquedotto Sa Cannada (ID 95059531)
34. Chiesa di San Cristoforo (ID 95059532)
35. Saline di Macchiareddu (Conti-Vecchi) (ID 95059533)
36. Insediamento Cuccuru Macciorri (ID 95059534)
37. Insediamento di Truncu Is Follas (ID 95059535)
38. Insediamento di Casa Marras (ID 95059536)
39. Ex Batteria Militare Macchiareddu (ID 95059537)
40. Ponti Nou (ID 95059538)

Perimetri di tutela

- **Perimetro a tutela condizionata**
- **Perimetro a tutela integrale**

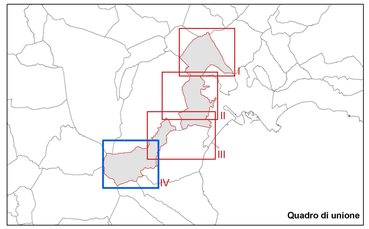

- Fascia costiera
- Zone umide costiere
- Zone umide costiere (vincolo dei 300m)
- Aree a quota sup. ai 900 m s.l.m.
- Aree rocciose di cresta
- Laghi naturali, invasi artificiali, stagni, lagune
- Laghi naturali, invasi artificiali, stagni, lagune (vincolo dei 300m)
- Fiumi torrenti e altri corsi d'acqua (vincolo dei 300m)
- Aree di ulteriore interesse naturalistico
- Aree di notevole interesse faunistico
- Aree di notevole interesse botanico e fotogeografico
- Geositi
- Geositi
- Geositi (vincolo dei 300m)
- Alberi monumentali

COMPONENTI DI PAESAGGIO CON VALENZA AMBIENTALE

AREE NATURALI E SUBNATURALI
- Vegetazione a macchia e in aree umide
- Boschi

AREE SUBNATURALI
- Praterie
- Sugherete: castagneti frutto

AREE NATURALI E SUBNATURALI
- Colture specializzate arboree
- Impianti boschivi artificiali
- Colture erbacee specializzate, aree agroforestali, aree incolte
- Non classificato

AREE DI INTERESSE NATURALISTICO ISTITUZIONALMENTE TUTELATE
- SIC
- ZPS
- Sistema regionale dei parchi, delle riserve e dei monumenti naturali L.R. 31/89
- Oasi permanenti di protezione faunistica
- Aree gestione speciale Ente Foreste
- Parco geominerario

AREE DI RECUPERO AMBIENTALE

ANAGRAFE SITI INQUINATI D. Lgs. 22/97 E D.M. 471/99
- Siti inquinati
- Aree di rispetto dei siti inquinati

AREE DEGRADATE
- Discariche
- Scavi

EDIFICATO
- Centro di antica e prima formazione
- Espansioni sino agli anni 50
- Espansioni recenti
- Espansioni in programma
- Edificato in zona agricola

INSEDIAMENTI PRODUTTIVI
- Grandi aree industriali
- Insediamenti produttivi minori

AREE SPECIALI
- Aree speciali

SISTEMA DELLE INSFRASTRUTTURE
- Stazione metropolitana
- Extraurbana principale
- Extraurbana secondaria
- Urbana di scorrimento
- Urbana di quartiere
- Strada locale
- Metropolitana
- Strade di appoderamento; rurali; di penetrazione agraria

CICLO DELLE ACQUE
- Depuratore
- Stazioni sollevamento acque reflue
- Serbatoio idrico interrato
- Presa
- Serbatoio idrico pensile
- Condotta idrica
- Condotte e collettori fognari

CICLO DELL' ENERGIA ELETTRICA
- Linea elettrica

CARTOGRAFIA DI BASE

Elaborazione del GeoDB 10K RAS
Ortofoto 2006 RAS

Comune di Assemini

P.U.C.
PIANO URBANISTICO COMUNALE

AS2.V/V

Beni paesaggistici identitari - Isola Amministrativa

Sindaco
Dr. Paolo Mereu

Assessore all'Urbanistica
Ing. M. Carla Marras

Responsabile Area
Tecnica Urbanistica
Ing. F. A. Moledda

Professionista incaricato
Dr. Riccardo Cicilloni
(Archeologo-Esperto di Beni Culturali)

Realizzazione tecnica
Dr. ssa Valentina Chergia
(Esperta GIS)

Ottobre 2009

Scala 1:10000