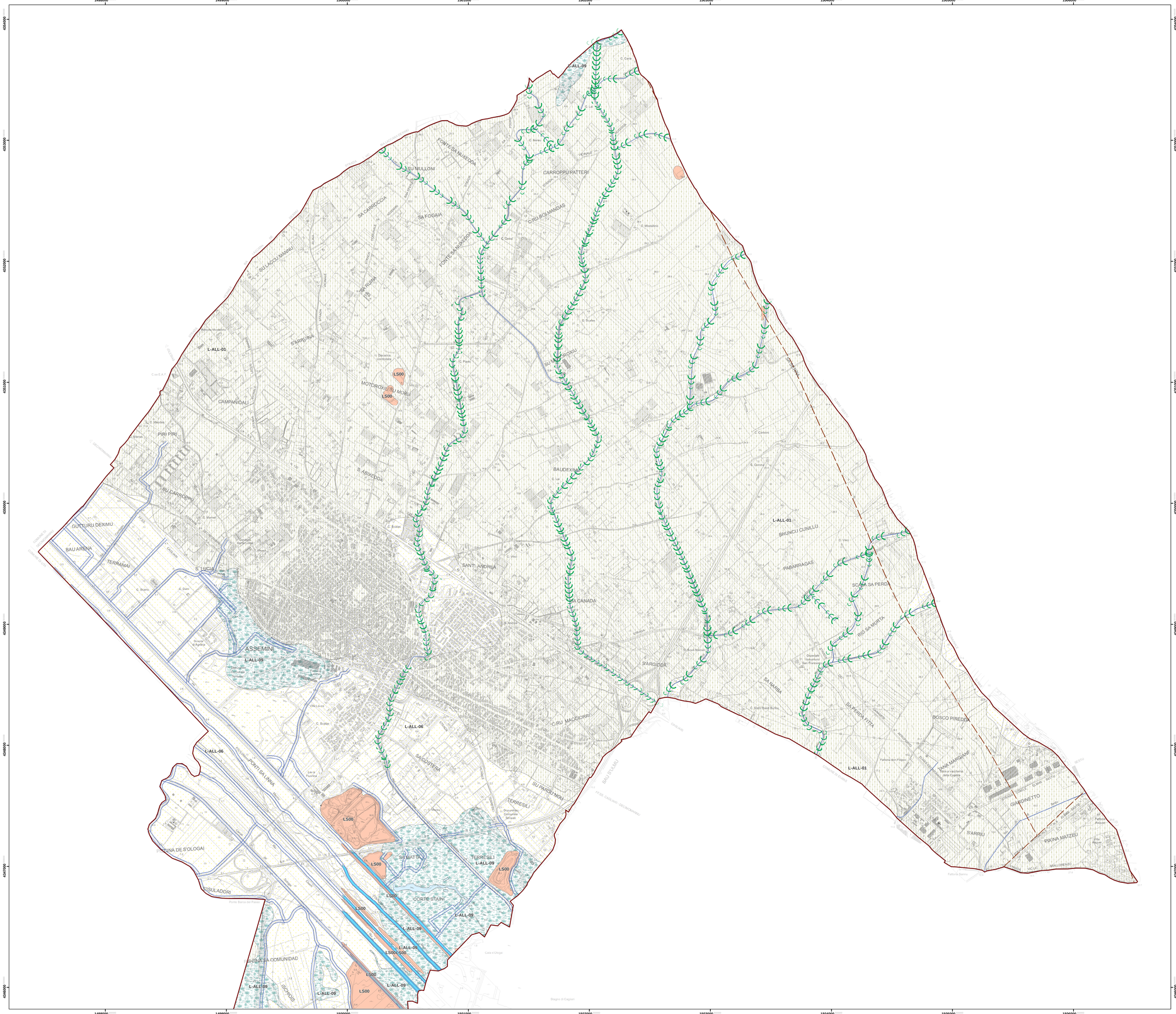

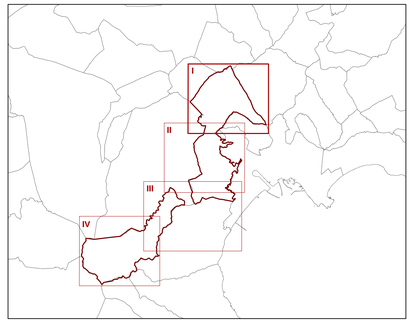

Forme strutturali e vulcaniche

- STR-02a, Faglia certa
- STR-02b, Faglia presunta
- STR-19, Linee di cresta e superfici convesse

Forme di versante dovute alla gravità

- GRV-13, Segnalazione frana IFFI

Forme fluviali ei di versante dovute al dilavamento

- FLU-14, Vallecola a V
- FLU-15, Vallecola a fondo concavo
- FLU-18, Orlo di terrazzo fluviale
- FLU-31, Conoide alluvionale
- FLU-38, Valle a fondo piatto
- FLU-40, Superfici con forme di ruscellamento concentrato

Idrologia di superficie

- ISP-02, Idrografia superficiale
- ISP-04, Canale artificiale

litologie del substrato

- L-ALL-01, Materiali granurali alluvionali a tessitura prevalentemente ghiaiosa e sabbiosa
- L-ALL-09, Materiali di deposito palustre a tessitura fine
- L-ALL-06, Materiali alluvionali a tessitura prevalentemente sabbiosa
- LS00, Depositi antropici
- LS01, Rocce metamorfiche prevalentemente calcare
- LS08, Rocce intrusive e metomorfiche massive
- LS09, Rocce metamorfiche scistose
- Laghi
- Canali

AA11 I/IV

CARTA GEOMORFOLOGICA

Comune di Assemini

P.U.C.

PIANO URBANISTICO COMUNALE

Sindaco
Ing. Mario Puddu

Assessore alle Politiche per il Territorio
e la Sostenibilità Ambientale
Ing. Gianluca Mandas

Responsabile servizio
pianificazione territoriale
Geom. Carlo Barletta

Progettista
Ufficio del Piano
come costituito dalla
Deliberazione di Giunta Comunale
n° 95 del 24 Giugno 2014

CRITERIA

direttore tecnico Arch. Paolo Falqui
esperti di settore Dott. geol. Maurizio Costa - Dott. geol. Francesco Dessì

Luglio 2014 ***Scala 1:10.000***

Sistema di riferimento - Proiezione: Gauss-Boaga - Datum: Roma 40 – Fuso: 32 Nord