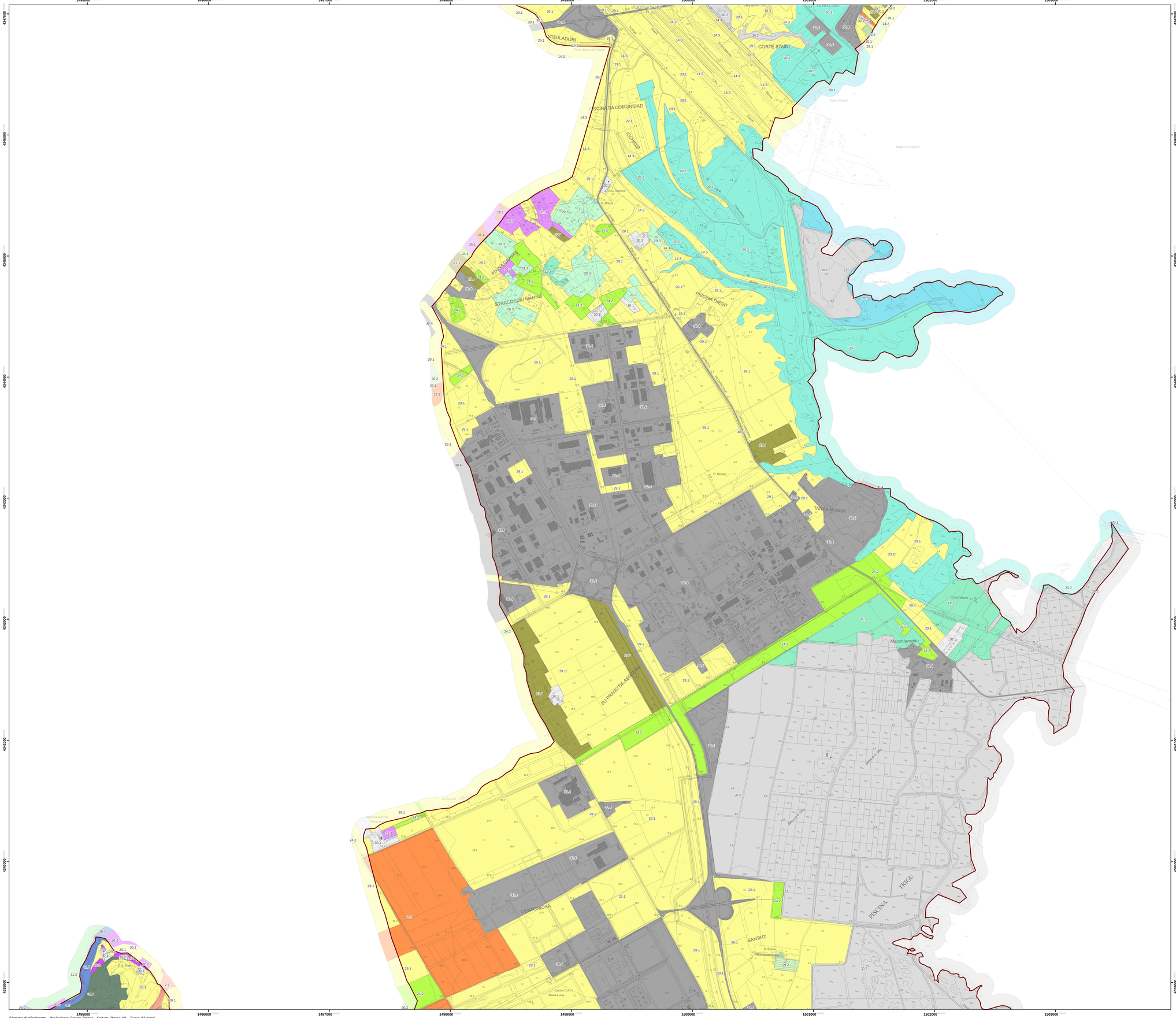

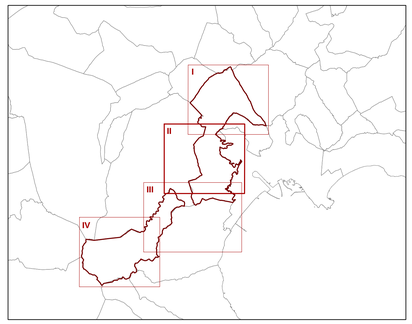

Categoria principale	Tipologia di vegetazione	Unità Cart.
001 - Boschi di leccio	Leccete con latifoglie sempreverdi	001-002
	Leccete di rupe/roccia affiorante	001-005
002 - Boschi di sughera	Sugherete con latifoglie sempreverdi	002-002
	Sugherete su pascolo/colture erbacee	002-004
004 - Boschi di castagno	Tassete pure e miste	004-001
007 - Boschi e boscaglie a olivastro	Formazioni termofile miste con olivastro	007-001
010 - Macchia evoluta e pre-forestale	Formazioni miste di corbezzolo, erica e fillirea, con leccio sub.	010-001
	Formazioni a prevalenza di corbezzolo	010-002
	Formazioni a prevalenza di fillirea	010-004
011 - Macchie e garighe termofile e/o xerofile	Macchie a prevalenza di mirto e lentisco	011-002
	Macchie a prevalenza di cisti	011-003
012 - Boschi edafogrofili	Ontaneti	012-001
013 - Boscaglie edafourgrofile	Oleandreti	013-004
014 - Altre formazioni edafogrofile e idrofile	Canneti/tifeti/fragmiteti	014-003
016 - Garighe pioniere	Consorzi glareicoli in aree detritiche	016-003
	Formazioni pioniere dei materassi alluvionali	016-004
020 - Vegetazione alofila ed alonitrofila	Vegetazione acquatica salmastra	020-001
	Vegetazione alofila	020-002
022 - Rimboschimenti di specie autoctone	Rimboschimento di eucalitti	022-002
023 - Piantagioni di specie autoctone	Piantagione di conifere mediterranee	023-001
024 - Piantagioni di specie non autoctone ed esotiche	Piantagione di eucalitti	024-002
026 - Vigneti	Vigneti	026-001
	Vigneti consociati a colture legnose	026-002
027 - Oliveti	Oliveti	027-001
028 - Altre colture legnose	Agrumeti, pescheti, meleti, e altre colture arboree intensive da frutto	028-001
029 - Colture erbacee	Seminativi a rotazione	029-001
	Colture orticole a pieno campo e colture industriali	029-002
	Aree ad agricoltura part-time/orti familiari/colture minori	029-003
030 - Aree antropizzate, urabnizzate e degradate	Aree edificate e antropizzate in ambiti rurali	030-001
	Cave e aree estrattive	030-002
	Aree urbanizzate	030-004

AA10 II/IV

CARTA DELLA COPERTURA VEGETALE

Comune di Assemini

P.U.C.

PIANO URBANISTICO COMUNALE

Sindaco
Ing. Mario Puddu

Assessore alle Politiche per il Territorio
e la Sostenibilità Ambientale
Ing. Gianluca Mandas

Responsabile servizio
pianificazione territoriale
Geom. Carlo Barletta

Progettista
Ufficio del Piano
come costituito dalla
Deliberazione di Giunta Comunale
n° 95 del 24 Giugno 2014

CRITERIA

direttore tecnico Arch. Paolo Falqui
esperti di settore Dott. geol. Maurizio Costa - Dott. geol. Michele Corona

Luglio 2014 ***Scala 1:10.000***

Sistema di riferimento - Proiezione: Gauss-Boaga - Datum: Roma 40 – Fuso: 32 Nord