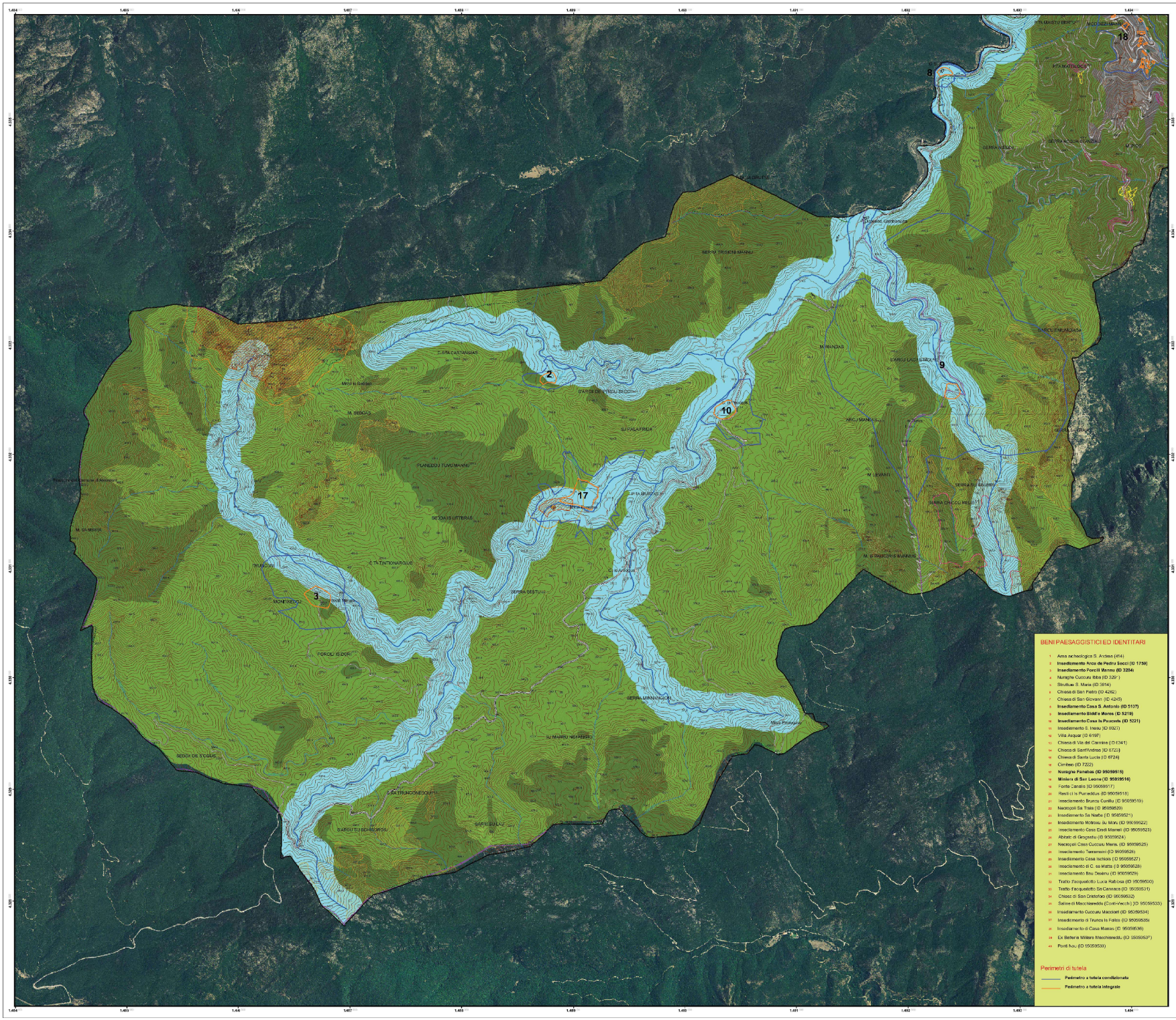

AS2 V/V
Elaborato invariato rispetto al Piano adottato

Beni paesaggistici identitari - Isola Amministrativa

Comune di Assemini

P.U.C.

PIANO URBANISTICO COMUNALE

Sindaco
Ing. Mario Puddu

Assessore alle Politiche per il Territorio e la Sostenibilità Ambientale
Ing. Gianluca Mandas

Responsabile servizio pianificazione territoriale
Geom. Carlo Barletta

Progettista Ufficio del Piano
come costituito dalla
Deliberazione di Giunta Comunale
n° 95 del 24 Giugno 2014

Progettista fase adozione
Dott. Ing. Pierpaolo Portaluppi

Il Piano Urbanistico Comunale è stato sviluppato su studi e ricerche specialistiche condotte da:
Geopedologia: Dott. Prof. Angelo Aru, Dott.ssa Geol. Rita Puddu, Dott.ssa Geol. Francesca Fantola, Dott. Geol. Stefano Iodde
Aspetti geologici-ambientali: Dott. Prof. Felice Di Gregorio
Aspetti storico-archeologici: Dott. Riccardo Cicilloni
Economia e società: Dott. Giuseppe Para
Viabilità e trasporti: Dott. Ing. Fabio Lilliu
Informatizzazione: Dott. Ing. Maurizio Malas

Luglio 2014

Scala 1: 10.000